

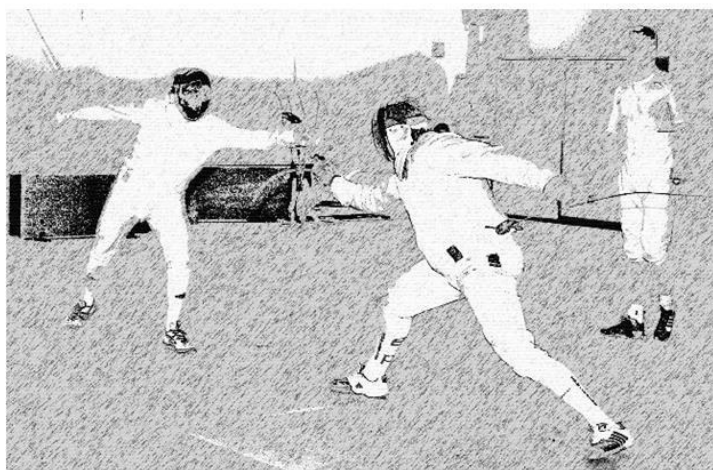

**ESCRIME 3 FRONTIERES**

**Circuit National Vétérans Epée**  
**4 Octobre 2015 THIONVILLE**

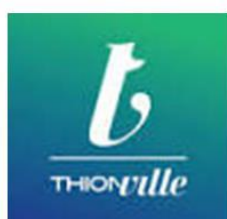

FÉDÉRATION FRANÇAISE D'ESCRIME



La Région  
**Lorraine**

## REGLEMENT DE L'ÉPREUVE

L'épreuve du Circuit National Vétérans Épée à Thionville se déroulera le dimanche 4 octobre 2015. Elle concerne les catégories V1, V2, V3 et V4 selon la définition de la FFE. Cette compétition est ouverte aux tireurs vétérans, hommes et dames, français ou étrangers, titulaires de la licence FFE ou de celle de leur fédération pour l'année en cours.

## INSCRIPTIONS

Les inscriptions devront être faites pour le **MERCREDI 30 SEPTEMBRE à 23h59** au plus tard :

- pour les tireurs licenciés FFE et les arbitres, engagement en ligne sur le site de la FFE ;
- pour les tireurs non licenciés FFE, étrangers, par envoi d'un email à l'adresse suivante : [escrime3f@gmail.com](mailto:escrime3f@gmail.com).

Le droit d'engagement est fixé à 15€.

La pénalité réglementaire sera appliquée en cas d'inscription tardive. Si celles-ci sont nombreuses, le club sera dans l'obligation de décaler l'horaire de début des assauts afin de les intégrer dans la liste des compétiteurs.

Attention : En cas d'absence de tireurs d'un club engagés à l'épreuve, les responsables du club ou à défaut les autres tireurs présents, doivent s'acquitter des frais d'engagement correspondant à la totalité des tireurs engagés par le club, sous peine de se voir exclus de la compétition.

## ARBITRAGE

Les clubs qui engagent plus de trois tireurs sont tenus de présenter un arbitre au pointage.

Un directoire technique, constitué le jour de l'épreuve, tranchera toute contestation lors de la compétition.

## HORAIRES

1/ <b>Vétérans Hommes</b> :	<b>Appel</b> à 8h00	<b>Scratch</b> à 8h30	<b>Début des assauts</b> à 9H00
2/ <b>Vétérans Dames</b> :	<b>Appel</b> à 11H00	<b>Scratch</b> à 11H30	<b>Début des assauts</b> à 12H00

## DEROULEMENT DE L'ÉPREUVE

Le tournoi se déroulera suivant la formule du Circuit National Vétérans conformément au règlement fédéral.

## STAND MATERIEL ESCRIME

Un stand de matériel **Cartel – Planète Escrime** sera à votre disposition.

Des commandes peuvent être passées à Mr Laurent Bocquet ( 06.72.70.83.11 ) [laurent.b62@gmail.com](mailto:laurent.b62@gmail.com) pour livraison lors de la compétition.

## RESTAURATION

Un service de restauration / buvette sera ouvert toute la journée dès 7H30 avec petits déjeuners et sandwiches.

## HOTEL PARTENAIRE

Ci-dessous les coordonnées de notre hôtel partenaire avec lequel des tarifs préférentiels ont été négociés pour vous :



**Hôtel MERCURE - 2, rue Georges DITSCH - 57100 THIONVILLE**

**Tél : + 33 (0) 3 82 51 84 22 - email : [h7239@accord.com](mailto:h7239@accord.com)**

#### **Tarifs proposés :**

- Chambre pour 1 ou 2 personnes : 50€ Petit déjeuner : 10 € par personne. Taxe de séjour : 1€ / pers.  
47 chambres sont disponibles dont 10 chambres avec 2 lits jumeaux. Possibilité de prolonger le séjour d'une nuit avec conditions identiques. Parkings publics et restaurants à proximité.  
N.B. : L'hôtel Mercure sera desservi par notre navette (voir détails au paragraphe relatif à la navette).

#### **Accès :**

Autoroute A31, sortie 38, direction Thionville centre, au centre historique de Thionville, en bord de la Moselle, l'hôtel Mercure est situé à côté de l'Hôtel de Ville, à deux pas de la zone piétonne.

Merci de réserver le plus rapidement possible en précisant « ESCRIME 3 FRONTIERES ».

#### **AUTRES HOTELS A PROXIMITE :**

**Hôtel Première classe**, 29 rue des Frères, 57100 Thionville - Tél : +33 (0)1 57 32 90 30.

**Hôtel KYRIAD PRESTIGE THIONVILLE CENTRE**, 9 allée Raymond Poincaré, 57100 Thionville - Tél : +33 (0)3 82 50 34 67.

**Hôtel KYRIAD Design ENZO**, 96, route du Buchel (à côté du Kinépolis), 57100 Thionville - Tél : +33 (0)3 82 82 10 07.

**Hôtel CAMPANILE**, 57 route Thionville, 57970 Yutz - Tél : +33 (0)3 82 56 10 10, email: [thionville.yutz@campanile.fr](mailto:thionville.yutz@campanile.fr)

**Hôtel Ibis Thionville Porte Du Luxembourg**, Rue du Vieux Bourg, ZI des Carolingiens, 57970 Yutz - Tél : +33 (0)3 82 86 66 66.

#### **RESTAURANTS PARTENAIRES :**



**Les Moulins Bleus**, 9 Cour du Mersch, 57100 Thionville - Tél : +33 (0)3 82 53 64 20 - <http://www.lesmoulinsbleus.com/>



**100 patates**, 9 Cour du Mersch, 57100 Thionville - Tél : + 33 (0)3 82 53 03 41 - <http://www.100-patates.com/>

>>> Ces deux restaurants sont situés à 200m du Mercure. Apéritif ou café offert sur présentation de cette feuille de route. Possibilité de dîner à partir de 18h30. **Pensez à réserver.**

#### **NAVETTES :**

Pour des raisons indépendantes de notre volonté et afin d'assurer le bon déroulement de la compétition, le service de navette ne s'appliquera qu'entre l'hôtel MERCURE de Thionville, la gare SNCF et la salle d'armes.

**Pour les personnes intéressées, merci de nous en informer et d'indiquer vos horaires d'arrivée et de départ 48 h au plus tard avant la compétition pour organiser les navettes : Tél : 06.71.24.91.74 ( Fabienne )**

**Merci de consulter notre site internet pour les informations de dernières minutes.**

#### **LIEU ET ADRESSE DE LA COMPETITION**

**Centre Multisports La Milliaire - Salle d'Armes Robert ROSE**  
**71, rue Paul Albert - 57100 THIONVILLE**  
**Coordonnées GPS : Latitude : 49.356784 Longitude : 6.144683**

## PLAN DE THIONVILLE



A 2 heures de PARIS en TGV, 5 heures de LYON en voiture, 4 heures 30 de LISIEUX, le club ESCRIME TROIS FRONTIERES sera heureux de vous accueillir prochainement.

## NOTRE SITE INTERNET ET RESULTATS

Les résultats de la compétition seront disponibles :

- Sur notre site internet : <http://www.escrime-3-frontieres.fr/>
- Par le biais de l'application JoinApp (les QRCODES seront disponibles avant la compétition sur notre site internet et sur escrime-info).

**Merci à vous et à très bientôt.**

**Bien sportivement,**

**Le comité d'ESCRIME 3 FRONTIERES**